

歯科医院で治療アイテムの1つとしてオーダーメイド「枕」を初導入。 32 の医療施設との提携で「整形外科枕」の全国化が進む。

オーダーメイドの枕および寝具・寝装の研究開発・製造販売の山田朱織枕研究所（神奈川県相模原市 代表取締役社長：山田朱織）は、歯科医院では初の「京都三条大橋歯科診療所」（京都府京都市 所長：川畑知広）とオーダーメイド枕「整形外科枕」を取扱う提携を交わしました。

2015 年 2 月時点、32 件の医療施設での提携が決まり、夜間使用する「整形外科枕」が治療アイテムにもなると認められ、全国展開が進んでいます。

■治療アイテムの一つになる「枕」

「整形外科枕」とは、整形外科診療約 35 年の臨床経験と研究から開発された個々の体形・体格に適合するよう計測、作製する完全オーダーメイド枕です。

正しい寝姿勢になる枕を睡眠時間に使用することで、肩こり、頭痛、腰痛、不眠、いびき、うつ症状など様々な症状の予防や改善の効果があり、これまで 5 万人以上にご提供しています。

10 年ほど前から論文を発表し、2013 年には約 20 名の医師がメンバーとなり「睡眠姿勢研究会」がスタート。

「日本整形外科学会学術総会」「日本脊椎脊髄病学会」「NSG 頸椎セミナー」「日本腰痛学会」などの参加、発表を行い、医学界でも注目され睡眠時間を治療時間へ変える新アイテムの1つとして患者への提案をしています。

（至適枕高さ）

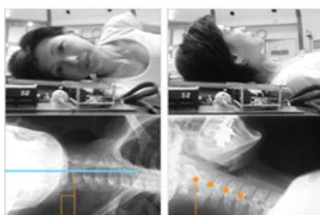

（整形外科枕）



（計測風景）



■全国の医療施設から提携希望が急増中

2010 年度以前はわずか 2 件だった医療施設の提携数が、2014 年度は 20 件と急増し、2015 年 2 月の時点では、32 施設との協力体制を築いています。

オーダーメイド枕「整形外科枕」のご提供は、直営計測所（神奈川、有楽町、大阪、名古屋）の他は、各地の病院施設に訪問してご計測する派遣型が主な方法のため、提携準備段階の施設もあり、全国展開に向けて拡充が見込まれています。

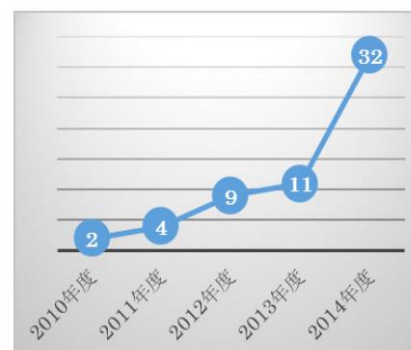

■歯科「京都三条大橋歯科診療所」で初導入

これまでは整形外科医院との提携のみだったが、歯科医院としては初めてとなる3/3開院の快眠歯科を目指す「京都三条大橋歯科診療所」（京都府京都市）との初提携は、医学界でより「整形外科枕」の需要の拡大が予測されます。

初導入を決めた診療所川畑知広院長は「健康にとっても重要な睡眠を歯科医療の面からサポートしたいと考えており、睡眠時のマウスピースによる顎位、頭位の観点から山田朱織枕研究所とのコラボレーションに至った」と話しています。

2/27、2/28、3/1の内覧会では、社内認定資格の枕診断士が出張して「整形外科枕」の計測イベントを行います。取材対応もいたしますので、是非、お問い合わせください。

【株式会社山田朱織枕研究所：会社概要】

所在地 〒252-0221 神奈川県相模原市中央区高根 1-3-7 16号整形外科2階
代表者 代表取締役社長 山田朱織 設立：2003年4月4日
TEL：042-776-2025 FAX：042-776-2026 URL：<http://www.makura.co.jp/>
事業内容・オーダーメイドの枕および寝具・寝装の研究開発・製造販売・サポート
・睡眠環境の改善のための情報提供・コンサルティング
・アロマセラピーに関する知識および技術指導、コンサルティング

【京都三条大橋歯科診療所】

所在地 京都府京都市東山区三条通大橋東入大橋町 115 尚美ビル1F
所長 川畑知広（歯科医師、京都大学博士（医学）、日本睡眠教育機構構睡眠健康指導士）
TEL：075-752-0007 URL：<http://rakuchikai.com>
診療科目：歯科、矯正歯科、小児歯科、歯科口腔外科
特徴：快眠歯科外来、スポーツマウスガード外来、歯科人間ドック外来、バリアフリー設計

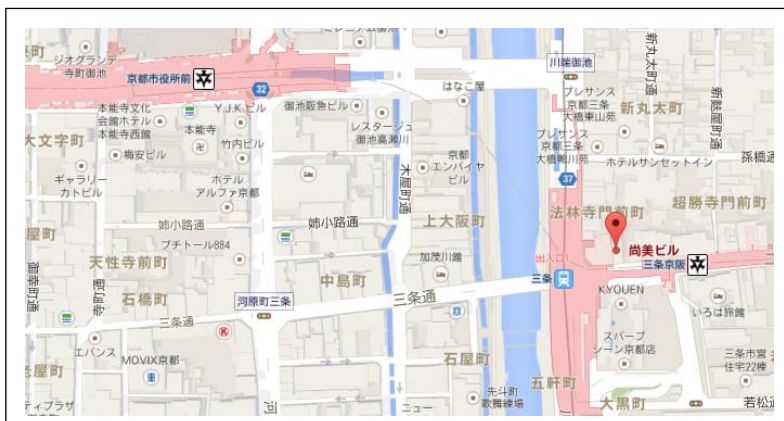

【このプレスリリースに関するお問い合わせ】

株式会社山田朱織枕研究所 URL：<http://www.makura.co.jp> 広報担当 松本
TEL：042-776-2032（広報直通） FAX：042-776-2026 Email：pr@makura.co.jp
※尚、内覧会当日のお問い合わせは診療所（TEL：075-752-0007）までご連絡をお願いします。