

～「枕」だけで 100 本以上のメディア登場した女医が今度は「ベッド」を開発～
世界初！枕一体型オーダーメイドベッド

11 月 1 日の地域限定販売開始に先駆けて商品発表会を開催

オーダーメイドの枕および寝具・寝装の研究開発・製造販売の山田朱織枕研究所（相模原市中央区 代表取締役社長：山田朱織）は、併設する日本初の枕外来を行う 16 号整形外科と共同研究し世界初の枕とベッドが一体になったオーダーメイドベッド「MAKURAinBED®1 号機」を開発しました。

同製品は、単に感触の良さや寝心地を追求した寝具とは一線を画す構造で、整形外科医だから解明できた脊椎動物である人間の頭から背骨、骨盤、足までが最適な睡眠姿勢になるよう追求した商品です。11 月 1 日の販売開始にあたり、オーダーメイドベッド「MAKURAinBED®」の商品説明及び、計測方法のデモンストレーションを行います。

是非、ご参加くださいますよう宜しくお願いします。

（至適枕高さ）

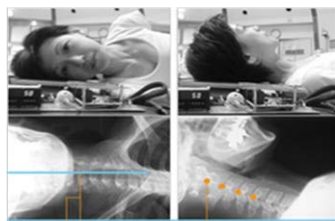

（MAKURAinBED®1 号機）

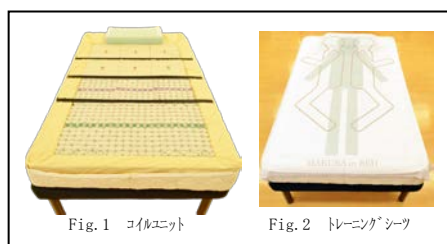

（睡眠姿勢時 CT 画像）

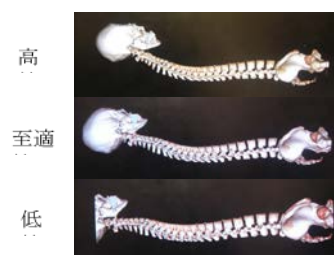

【発表会概要】

新商品オーダーメイドベッド「MAKURAinBED®」の開発経緯、商品説明、オーダーメイドの枕+ベッドの計測方法デモンストレーション、質疑応答

■名称：山田朱織枕研究所株式会社 「MAKURAinBED®」発表会

■開催日時 / 場所

10/14（火）10時～11時（9：30開場） 相模原本社（相模原市中央区高根 1-3-7 16号整形外科 2F）

10/21（火）10時～11時（9：30開場） 相模原本社（相模原市中央区高根 1-3-7 16号整形外科 2F）

10/28（火）11時～12時（10：45開場） 東京国際フォーラム会議室 G502（東京都千代田区丸の内 3-5-1）

■ご参加について：上記日程よりお選びいただき、事前にご連絡をお願いします。

■ご参加特典：全員に当研究所オリジナル腰痛・肩こり対策の「腰枕」をプレゼント致します。

■主催：株式会社山田朱織枕研究所

【会社概要】

社名：株式会社 山田朱織枕研究所

設立：2003年4月4日

代表者：代表取締役社長 山田 朱織

資本金：1000万円

所在地：〒252-0221 神奈川県相模原市中央区

決算期：3月

高根 1-3-7 16号整形外科 2階

従業員：16名

URL：<http://www.makura.co.jp/>

【このプレスリリースに関するお問い合わせ】

株式会社山田朱織枕研究所 URL：<http://www.makura.co.jp> 広報担当 松本 / 齊藤

TEL：042-776-2025 FAX：042-776-2026 Email：pr@makura.co.jp

※個別のお問い合わせも対応いたしますので、ご連絡をお願いします。

新商品オーダーメイドベッド「MAKURAinBED®」



【商品のコンセプト】

ひとりひとり異なる体格・姿勢の人間の最適な睡眠姿勢と寝返りを実現するには、個別計測するオーダーメイドの枕と寝台が不可欠であり、頭と体を同時にサポートできるような枕と寝台は一体的に考えなければなりません。その重要なメッセージが「枕を内蔵した寝台=MAKURAinBED®」のネーミングとなっています。

弊社商品であるオーダーメイド枕「整形外科枕」計測5万人のデータを基に、人間の睡眠姿勢を静的睡眠姿勢（仰臥位、側臥位）と動的睡眠姿勢（寝返り）に分類し、至適睡眠姿勢を解明しました。

この独自の研究により、計測方法（SSS-T法）が完成し、体格に適合するオーダーメイドベッドMAKURAinBED®がご提供できるようになりました。

これまでの寝具選びの概念（感触や寝心地良さなどの自分好みで選ぶ）を覆す、脊椎のアライメント（並び）・寝返り動作・肩関節の柔軟性・骨格の個別差を考慮して最適な睡眠姿勢になるよう社内認定資格取得のマクラインベッド診断士が計測いたします。

【商品特長】

- ・オーダーメイドの計測方法は、社内認定資格取得のマクラインベッド診断士がSSS-T法を用い約2時間かけて枕とベッドの計測値を決定します。
- ・ベッドマット本体は9種類の硬さのコイルを使用し12分割されたコイルユニットで無限大に近い組み合わせの中から体の各部位を最適な状態にサポートします。
- ・ベッド上層部のソフト層は最も劣化の早い部分であるため、着脱仕様の3種類バリエーションから選べ、必要時に応じて交換可能です。



【販売詳細】

- ・発売時期：2014年11月1日計測開始
- ・販売方法：会員制のレンタルのみとし永久的なサポートシステムによってお客様の睡眠姿勢を見守ります。

・価格	： 入会初期費用	シングルサイズ	140,000円（税別）
		セミダブルサイズ	160,000円（税別）

（内訳）整形外科枕計測料、MAKURAinBED計測料、入会手続き費用、ベッド調整費用、搬入費用

月額費用	スタンダードサポートコース	5,450円（税別）
	プレミアムサポートコース	14,800円（税別）

（内訳）マットレスレンタル料、枕レンタル料、サポート費用、サポート交換パーツ料金、出張サポート費用（プレミアムコースのみ）

*オプションとしてベッドの土台やベッドヘッド、お使いのベッド回収費用などのご要望には別途費用がかかります。

- ・販売エリア：初期販売は東京・神奈川在住の方を対象とさせていただきます。
- ・販売場所：計測場所は神奈川相模原計測所のみです。