

「造船と鉄工の魅力再発見！ 第1回 造船鉄工祭を開催します」
普段は見せる事のない“技術”や“現場”を一般開放する特別な2日間

瀬戸内の小さな島因島で、造船鉄工祭実行委員（〒722-2102 広島県尾道市因島重井町細口 474-1）は、普段は見せる事のない、技術や現場を一般公開する「第1回 造船鉄工祭」を開催します。

【開催期間】2016年10月29日～30日

【開催時間】AM10:00～PM15:00

【開催場所】因島鉄工団地敷地内、及び尾道市立重井中学校

【入 場】無料

主催：造船鉄工祭実行委員会 / 後援：海自都市尾道推進協議会・因島商工会議所

因島鉄工団地（600人以上が働き、船体ブロック製造で日本一の因島の基幹産業団地）から13事業所の有志が集まり造船鉄工祭実行委員を立ち上げ、普段造船の現場からは縁遠い人達とつながり、子供たちに造船産業で働きたいと思ってもらえる誇れる産業にしたいという思いから、第1回 造船鉄工祭を開催します。

当日は、普段は見ることが出来ない、技術や現場を一般開放するほか、造船技術を用いたワークショップへの参加や、海をまたいで活躍する造船マンならではのグルメなど、マルシェも多数出店します。造船と鉄工の魅力に、見て、食べて、知って、体験することで、驚きと発見を楽しむ2日間。瀬戸内の緩やかな気候と、鉄の響くコントラストをぜひ楽しんでください。

因島が誇る造船文化。是非一人でも多くの子供たちや若者が、造船鉄工祭を通して、造船業に興味を持ち、因島に対して興味をもって頂ければと思います、このたびリリースさせて頂きました。詳しいイベント内容については、別紙にて説明しております。

よろしくお願いたします。

このリリースに関する問い合わせ先
造船鉄工祭実行委員
〒722-2102 広島県尾道市因島重井町細口 474-1
TEL：0845-24-3571

フェイスブック：

<https://www.facebook.com/zosentekko/>

詳細：<http://www.zosen-tekko.com/>



因島とは

瀬戸内海国陸公園のほぼ中央に位置する因島は、人口2万5000人の小さな島です。古くは戦国時代に活躍した当時最強の水軍集団と言われた村上水軍の本拠地として、造船技術を脈々と引き継いできました。高度経済成長期には、造船の島因島と呼ばれ、小さな島は活気に満ち溢れ、人口は倍の5万人はおり、大半は造船業で働く造船マンでした。東京よりも人口密度が高い場所として、当時の教科書に載った程でした。

しかし、近年、造船業の国際競争が激化し、島の子供たちや若者達は、造船業から距離を置き、次々島の外に出てしまいました。人が少なくなると、文化や技術を継承する造船マンも少なくなります。ものづくりに携わる造船マンの高齢化が進む中、既存の造船業から脱却し、新たなムーブメントを起こすべく、様々な活動も起こり始めました。

今回の造船鉄工祭もその中で生まれました。このイベントを通して、普段造船現場とは縁遠い、子供たちや若者達にも参加してもらうことで、造船に対して少しでも、考え方を変えてもらえるきっかけに、そして将来は島を支える造船業の担い手になってもらえるイベントとして開催を決意しました。

新たな未来を模索し続ける因島の姿をぜひご覧ください。



2016 HIROSHIMA

INNOSHIMA
IRON INDUSTRY

ZOSEN-TEKKO-FESTA

造船

鉄工祭

ONOMICHI CITY

ZOSEN-TEKKO-FESTA

ZOSEN-TEKKO.COM

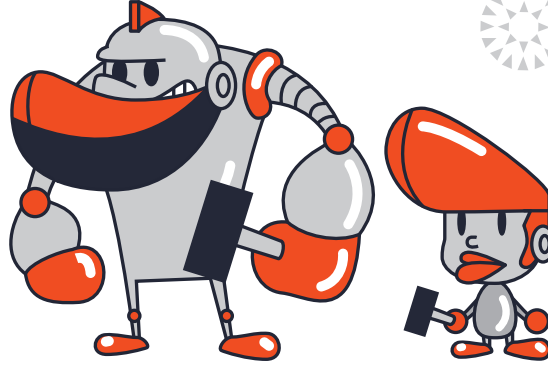

10/29 SAT - 30 SUN
TIME 10:00 - 15:00

ZOSEN-TEKKO-FESTA

「造船と鉄工の魅力再発見。」

普段は見せる事のない“技術”や“現場”を一般開放する特別な日。

造船鉄工祭

ZOSEN-TEKKO-FESTA

ぞうせんてっこうさい

第1回 造船鉄工祭

日程 2016年10/ **29**(土) メイン会場・重井中学校
▶工場は見学ツアーのみ開放
30(日) メイン会場・因島鉄工業団地
▶工場は人数制限なく一般開放

時間 AM10:00-PM15:00

場所 因島鉄工業団地内 及び
尾道市立重井中学校

主催:造船鉄工祭実行委員会 後援:海事都市尾道推進協議会 / 因島商工会議所

見る

10/29(土) 一般未公開の稼働エリアを
1日限定特別開放!

一般の人は普段入れないベールに包まれた、スケール感抜群の島の音を実際に感じてみよう!

抽選 50人限定 / 事前予約制

①10:00~11:30 ②10:30~12:00 ③13:00~14:30
④14:00~15:30 ⑤14:45~16:15 (各時間 10人づつ。)

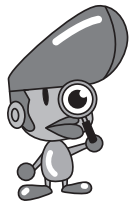

10/30(日) 稼働していないから歩いて入れる!
工場の休日見学

人数制限なし / 自由に入場できます。

工場内では各企業によるワークショップなどが行われていて、休日の工場内を徒歩で見学できます。

食べる

10/29(土) **10/30**(日) **工場のマルシェ**

ベトナム風焼きそば、フォーなど、海をまたいで活躍する造船マンならではのメニューやカフェなど、一日中過ごせるマルシェが来店。



知る

10/29(土) **10/30**(日) **浮力の実験**

誰もが疑問!?なぜ鉄の船は浮いているのか?同じ重さの鉄と箱を実際に水槽に浮かべる実験、浮力の不思議を子供たちと一緒に実験形式で体感。

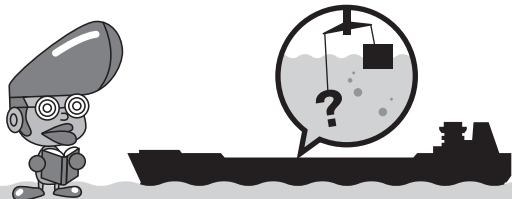

10/30(日) **鉄を曲げる実験**

船の美しい流線型は、水と火を使い分けながら人の手によって数ミリ単位で曲げられ生み出されます。鉄の性質をいかした職人の技術のデモンストレーション。目の前で分厚い鉄が曲がっていく様子をお見せします。



10/30(日) **切断/切削のデモンストレーション**

特殊機械による鉄加工を見てみよう。みんなが知っているあのキャラクター型に抜かれたメタルプレートや、BBQプレートを限定でプレゼント。

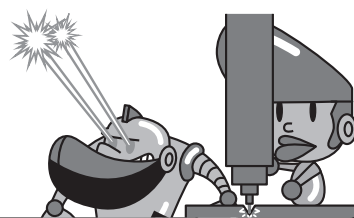

体験する

10/29(土) **10/30**(日) **ロケットストーブ**

ペール缶を使ったアウトドア用のコンパクトロケットストーブのワークショップ。

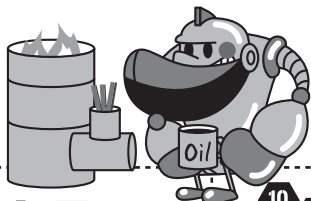

10/30(日) **ポンポン船**

ろうそくと蒸気の動力で動く可愛いポンポン船の工作体験。

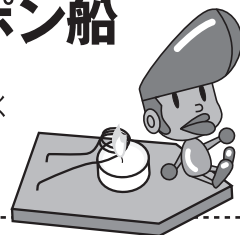

10/30(日) **アイアン家具**

ヴィンテージ感あふれる鉄脚のワークベンチを製作。

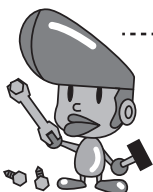

10/30(日) **メッキ体験**

塗装ではないメッキとは?実際にモノを使ってメッキ加工を体験できます。

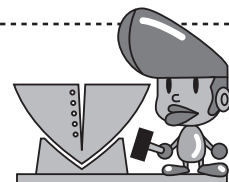

10/30(日) **プチ職業体験**

職人指導の下、一緒に作業したり、高所作業車への乗車体験など、実際の仕事を体感することができます。



見学ツアーお申し込み詳細はこちら

zosen-tekko.com

www.facebook.com/zosentekko/

他にも楽しいプログラムを順次追加予定です。facebookにてチェック!プログラムによって参加人数に限りがあり、時間が限定されています。

お問い合わせ

TEL:0845-24-3571

造船鉄工祭実行委員会