

パフォーマー支援サービス「marche(マーシェ)」を 2018年1月30日にリリース

2018年1月30日に、モデル・女優・声優・コスプレイヤー・タレントなどのパフォーマーの活動を支援する「marche(マーシェ)」をリリースいたしました(<https://www.marche-jpn.com/>)。

marcheは、各分野で活躍するパフォーマーと、企業・店舗・同人サークルなどの事業者をマッチングするWEBサービスです。
予算や企画に応じて適したパフォーマーをマッチングし、ご要望に応じて、当社で広告やWEBページなどのクリエイティブ作成のディレクションまでを一気通貫で行います。

「marche (マーシェ)」で、パフォーマーと事業者のマッチングを支援

marche は、女優・声優・モデル・コスプレイヤー・タレントとして活動しているパフォーマーと、事業者を結ぶWEBマッチングサービスです。

中小ベンチャー企業や同人サークルとして活動している事業者がmarcheを利用することで、商品PRに適したパフォーマーを見つけ出し、広告やPRといった販売活動を適正化することができます。

多様な分野で活躍しているパフォーマーが登録しているため、PR動画から販促写真撮影撮影まで、様々なプロモーション施策を支援できます。

また、ご要望に応じて弊社のマーケティングコンサルタントが、販促企画やクリエイティブ作成等のディレクションを担当させて頂くことも可能なので、クオリティの高い制作をワンストップで行うことも可能です。

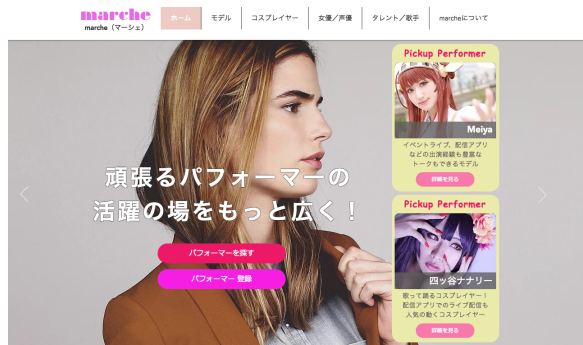

marche (マーシェ) は、パフォーマーをつなぐサービスです

タレント、モデル、アイドル、声優、女優、コスプレイヤーなど、「パフォーマー」として活動している方々のコミュニティサイトです。

パフォーマーは、marcheページを作成することで、所属オフィシャルサイトを持つことができます。また、パフォーマーにお仕事を依頼したい事業者の方は、marche上でパフォーマーにお仕事依頼を行うことができます。



提供サービス

marche は、パフォーマーは基本料金無料で掲載することができます。

事業者はパフォーマー紹介ページから、プロフィールや写真などを閲覧でき、仕事依頼をオファーできます。当社で事業者の商品やブランドに応じたマッチング(ご紹介)を行うことも可能です。

パフォーマーページのオリジナルデザインや、事業者様の広告/WEB作成もご提供してまいります。



今後の方針

marcheは、サブカルチャー分野を中心に、パフォーマーの活動を支援していきます。

具体的には、下記の機能の実装を予定しています。

- ・メディア コンテンツの拡充
- ・ブログ機能
- ・商品販売サイト
- ・コミュニケーション機能

現状のカテゴリーに加えて、サブカルチャー分野で活動しているパフォーマーも随時追加してまいります。

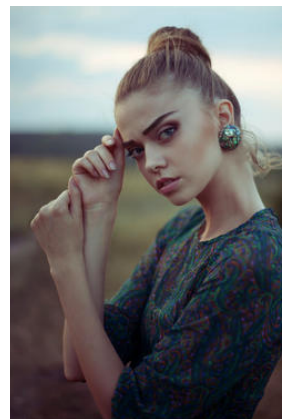

＜プレスリリースに関するお問い合わせ先＞

株式会社グラスホッパーマネジメント (担当：西内)

tel : 090 - 5714 - 2298

mail : marche.jpn@gmail.com



GLASSHOPPER MANAGEMENT